ilBustese.it
l'Inform@zione di Busto Arsizio e Valle Olona
Edizione locale ilNazionale.it



CHE TEMPO FA

ADESSO 8°C

VEN 19 1.1°C 6.7°C

SAB 20 -0.4°C 5.3°C

@Datameteo.com

RUBRICHE

- Oroscopo
- Ieri... oggi, è già domani
- La dolce Vita
- Il Gusto di Busto
- Cotton&Champagne Events
- Target
- BuonGiro
- Fotogallery
- Videogallery

ACCADEVA UN ANNO FA

Cronaca
VIDEO. Spaccio nei boschi di Sangiano, cellula di pusher smantellata dai carabinieri. I militari mimetizzati li hanno sorpresi nel sonno

ECONOMIA | 18 gennaio 2024, 16:13

# Molte bellezze lombarde finiranno sotto grappa

Innanzitutto la Madonnina, simbolo di Milano, del suo Duomo e poi il lago di Garda, la piazza di Vigevano, addirittura lo stadio di San Siro.

Innanzitutto la Madonnina, simbolo di Milano, del suo Duomo e poi il lago di Garda, la piazza di Vigevano, addirittura lo stadio di San Siro. Sono alcune delle bellezze italiche volute dall'uomo o dalla natura che si trasformeranno in miniature in vetro soffiato e verranno inserite all'interno della bottiglie di grappa Alexander. Bottega spa, azienda veneta che ne lanciò una piccola parte negli anni '80, sotto richiesta dei suoi clienti sparsi in 145 paesi nel mondo, ha deciso di immettere sul mercato delle nuove bottiglie, una trentina circa, dedicate alle grandi bellezze delle nostre città e così la Torre di Pisa, il Colosseo, l'Arena di Verona e il balcone di Giulietta, la Mole

IN BREVE

giovedì 18 gennaio

Molte bellezze lombarde finiranno sotto grappa

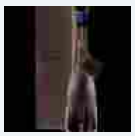

Ritaglio stampa ad uso esclusivo del destinatario, non riproducibile.

028279

Politica
Regionali, Zappamiglio apre la campagna elettorale: «Insieme si vince. Faremo un grande risultato»

Territorio
L'anno della Polizia Locale di Lonate Pozzolo: «Siamo ripartiti da un foglio bianco»

Leggi tutte le notizie

Antonelliana, i bronzi di Riace, i Trulli di Albero bello, la gondola e un'altra ventina di simboli italici andranno a ravvivare il packaging delle bottiglie di grappa Alexander, commercializzate nei 40 Bottega Prosecco Bar sparsi per il mondo, per la maggior parte all'interno dei più importanti aeroporti del mondo. In Italia saranno quindi vendute a Roma, Malpensa, Bologna, Venezia, Napoli.

*Giorgio Naccari*

**TI RICORDI COSA È SUCCESSO L'ANNO SCORSO A GENNAIO?**
**Ascolta il podcast con le notizie da non dimenticare**
Ascolta "Un anno di notizie da non dimenticare" su Spreaker.

Ricevi le nostre ultime notizie da **Google News** SEGUICI

## Ti potrebbero interessare anche:

Le differenze tra multimetri professionali e domestici

Gruppo Alfano e Homes4All insieme per sperimentare nuovi modelli di housing

Ecocred investe in Homes4All per sperimentare nuovi strumenti di sviluppo sostenibile

Poker Room in Italia: 5 Fattori Chiave per la Scelta Giusta

Whirlpool certificata Top Employer Europa 2024 per il settimo anno consecutivo

**mercoledì 17 gennaio**

Lindt cresce in doppia cifra anche nel 2023: fatturato a +10,3%

Sostenibilità, tema centrale per 8 imprese su 10 in provincia di Varese

**martedì 16 gennaio**

Pitti Uomo, segnali positivi dalla moda maschile. E ora il testimone va a Milano Unica

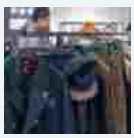

I ravioli dello Scoiattolo sbarcano negli Stati Uniti, prossimo obiettivo i mercati asiatici

Leggi le ultime di: Economia

Ritaglio stampa ad uso esclusivo del destinatario, non riproducibile.

028279